

# SCHÉMA PODLAŽÍ

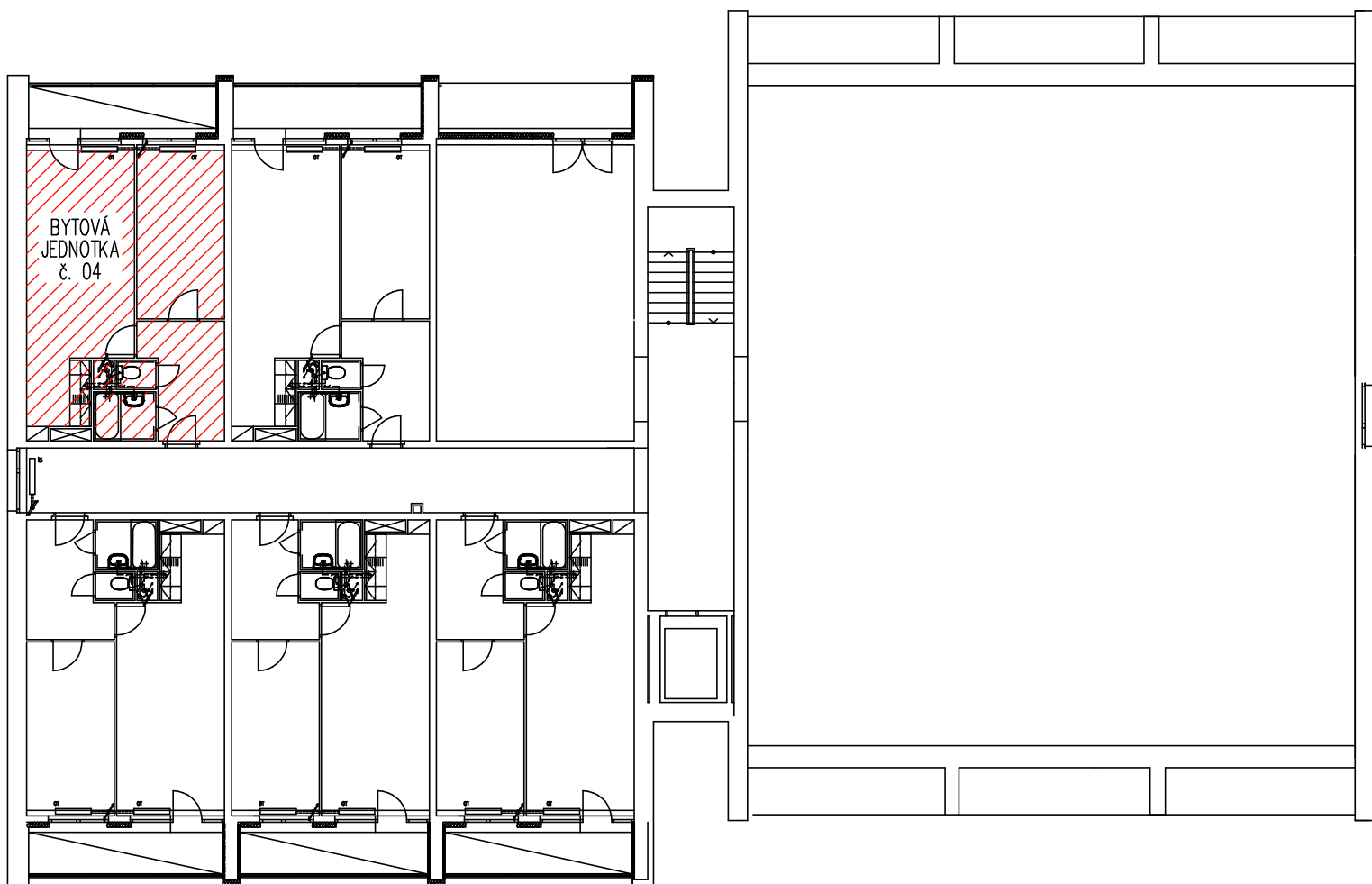

ŘEŠENÁ BYTOVÁ JEDNOTKA

## Architektonicko - stavební část

Projekční kancelář: Ing. Robert Bud'o, Nové Dvory-Kamenec 3668, 738 01 Frýdek-Místek tel. +420 603 234 061, e-mail: robbart@post.cz				
Vypracovala: Ing. Petra Rusinová Zodpovědný projektant: Ing. Robert Bud'o				
Investor: Statutární město Frýdek-Místek Radniční 1148, 738 01 Frýdek-Místek				
Akce: <b>Oprava ležaté kanalizace v bytové jednotce č. 4</b> v domě č.p. 82, Na Aleji, Frýdek-Místek				
Název výkresu: <b>SCHÉMA</b>			Číslo paré:	
Stupeň P.D.: <b>DPP</b>	Datum: <b>I.2019</b>	Číslo zakázky: <b>1/2019</b>	Měřítko: <b>1:200</b>	Číslo výkresu: <b>3.</b>

